

5^{ème} Symposium International

Palais de l'Europe, Menton • France



SYFAC 2011

Traduction simultanée  

11 et 12 mai 2011



Prévention des échecs ◀
Prevention of failures

Stimulation osseuse ◀
Bone stimulation

Sédation en chirurgie orale ◀
Sedation in oral surgery

Expertises médico-légales ◀
Medico-legal assessments

PRF et évolutions des ◀
reconstructions osseuses
PRF and changes in bone reconstruction

Présidents Scientifiques / Scientific Presidents :
Dr Georges KHOURY *Paris*
& Dr Alain SIMONPIERI *Marseille*

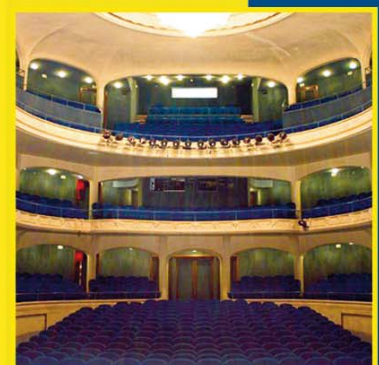
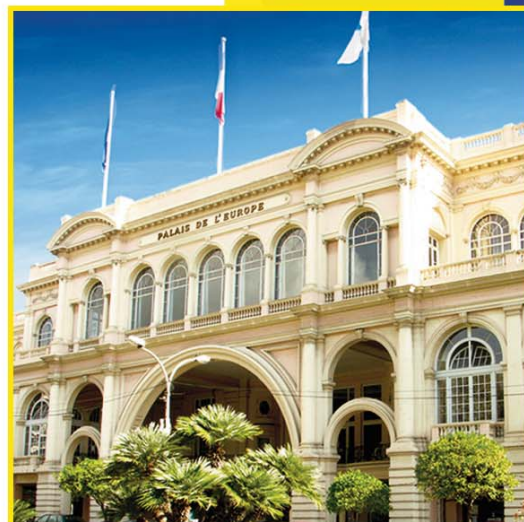

©

www.syfac.com

texka
créateur d'implants

tissue engineering solutions
TLB
Tous Les Biomatériaux .com

BIOHORIZONS
SCIENCE • INNOVATION • SERVICE

botiss dentalxp
biomaterials

Mercredi 11 Mai à partir de 14h00

Wednesday 11th May

■ Dr Michel JABBOUR *Paris*

Comment éviter les échecs dans les greffes pré-implantaires
How to avoid failures in Oral Grafting

■ Dr Philippe RUSSE *Reims*

Éléments pour choisir les biomatériaux dans les Sinus lifts
How to choose a biomaterial for Sinus lifting

■ Pr Hom-Lay WANG *Ann Arbor, USA*

Prévention des Péri-implantites
How to avoid Peri-implantitis

■ Dr Roland TOROK, *Germany*

Comment éviter les échecs en implantation immédiate post-extractionnelle
How to avoid failures in immediate implantation

■ Pr Clinton RUBIN *New-York USA*

Stimulation mécanique de la croissance osseuse
Mechanical Stimulation of Bone Growth

■ Dr Johannes HOLFELD *Vienna Austria*

Ondes de chocs pour la régénération tissulaire
Shock waves for tissue regeneration

■ Pr Itzhak BINDERMAN *Tel-Aviv, Israël*

Ondes de Choc et Greffes Osseuses. Étude animale et résultats histologiques
Shock Waves in Bone Grafts: animal and histological studies.

■ Dr Antoine DISS *Nice*

Ondes de Choc en Chirurgie Orale. Résultats cliniques préliminaires.
Shock Waves in Oral surgery. Preliminary results

En soirée / By Night

18h30 Cocktail dînatoire sur place. (K)U

20h00 Concert de Musique Classique
avec les Solistes de Monte-Carlo

Jeudi 12 Mai 8h30

Thursday 12th May 2011 Morning



Session sédation animée par Dr Jacques VERMEULEN (Flumet)

■ **Dr Frédéric DELORME** *Lyon*

Sédation en Chirurgie Orale :

Analyse clinique des différents protocoles et conclusions après 1 an d'utilisation

Sedation during Oral surgery. Findings after 1 year of use

■ **Dr Jean-Baptiste REBOUILLAT** *Chablis*

Sédation en Chirurgie Orale :

Analyse clinique des différents protocoles et conclusions après 1 an d'utilisation

Sedation during Oral surgery. Findings after 1 year of use

■ **Dr Jean-Luc CHIKHANI** *Paris*

Expertises Médico-légales : Analyse statistique des plaintes. Enseignements et conclusions

Medico-legal assessments: Lessons and Conclusions

■ **Dr Philippe LECLERCQ** *Paris*

Expertises Médico-légales : Analyse statistique des plaintes. Enseignements et conclusions

Medico-legal assessments: Lessons and Conclusions

■ **Dr Ziv MAZOR** *Ra'anana, Israël*

Prévention des échecs dans les sinus-lifts

How to avoid failures in Sinus-lifts

■ **Dr Panos KESSARIS** *Athens, Greece*

Prévention des échecs dans les Greffes Osseuses

How to avoid failures in Oral Grafts

■ **Dr Dominique CASPAR** *Aix-les-Bains*

Prévention des échecs en Chirurgie Guidée

How to avoid failures in Guided Surgery

texka
créateur d'implants

tissue engineering solutions

TLB

Tous Les Biomatériaux .com



Partenaires



DENTSPLY
FRIADENT

anthogyr
A global solution for dental implantology



■ **Dr Joseph CHOUKROUN** *Nice*

PRF[®], biomatériaux et solutions pour greffes verticales et horizontales
PRF[®], Biomaterials, Vertical & Horizontal Grafting Solutions

■ **Dr Patrick PALACCI** *Marseille*

Prévention des échecs dans la Reconstruction des Papilles. Influence du PRF
How to avoid failures in Papilla reconstruction. PRF Influence

■ **Dr Marius STEIGMANN** *Heidelberg, Germany*

Prévention des récessions osseuses péri-implantaires. Influence du PRF
How to avoid failures in Peri-implant bone stability. PRF Influence

■ **Dr Maurice SALAMA** *Atlanta, USA*

Prévention des échecs en Chirurgie Muco-Gingivale. Influence du PRF
How to avoid failures in Peri-implant soft tissue. PRF influence

■ **Pr Gilberto SAMMARTINO** *Napoli, Italy*

Prévention des Complications Neurologiques en Chirurgie Orale
How to avoid Neurological complications in Oral Surgery

■ **Pr Eric ROMPEN** *Liège, Belgium*

Prévention des échecs en Chirurgie "Flapless"
How to avoid failures in Flapless Surgery

■ **Dr Georges KHOURY** *Paris, France*

Prévention des complications hémorragiques en Chirurgie orale
How to avoid bleeding complications in oral surgery



NEW 13 mai 2011 • Menton • French Riviera

The Soft Tissue Day

Aesthetic Soft Tissue Surgery Course

Participez à ce cours international unique avec les plus célèbres spécialistes de la chirurgie des tissus mous et de l'esthétique !

La réussite de l'esthétique antérieure est un défi majeur pour de nombreux cliniciens. La clé réside dans la capacité à gérer correctement les tissus mous autour des implants dentaires.

Participate in this combination of world famous opinion leaders on soft tissue surger !

The achievement of optimal aesthetics around anterior dental implants has been a major challenge for many clinicians. The key to an aesthetically pleasing appearance lies in the clinician's ability to properly manage the soft tissue around dental implants.

Programme

- Incisions / *Incisions*
- Types de lambeaux : épaisseur totale, partielle / *Flap designs*
- Techniques de sutures / *Flap Management and Suturing Methods*
- Augmentation de la gencive kératinisée
Augmentation of Keratinized Tissue and Root Coverage
- Reconstruction des papilles péri-implantaires
Augmentation of Soft Tissue Volume
- Greffes gingivales libres et vestibuloplasties
Free Gingival Graft and Vestibuloplasty
- Techniques de tunnellation
Tunneling Procedure and Graft Placement
- Techniques de sutures / *Suturing Methods*
- Facteurs de croissance et PRF
Growth-Factor Application; The role of PRF
- Complications et tentatives de compromis
Complications and Compromised Attempts
- Gestion du "design" des piliers / *Abutment Design Modifications*



Dr. Marius STEIGMANN • GERMANY



Dr. Maurice SALAMA • USA



With the participation of
Dr. Joseph CHOUKROUN • FRANCE



Traduction simultanée

Dîner de Gala avec les
Conférenciers à Monaco

Gala dinner with the speakers
at Monte-Carlo



www.syfac.com

Vous êtes invité(e) avec votre accompagnant(e)

You are our guest ! (with your wife or companion)
(inscription obligatoire au dos / obligatory registration in the fee)

mercredi 11 mai à 18h30
au Palais de l'Europe - Menton

18h30

Cocktail Dinatoire

avec la présence des conférenciers

Cocktail Party with the speakers and exhibitors

(inscription obligatoire au dos / obligatory registration in the fee)



20h00

Concert de Musique Classique

Les Solistes de Monte Carlo

Classical Music Concert: The Monte Carlo Solists



Fiche d'inscription / Registration Fee

Renvoyer cette fiche ou une copie (1 par personne) à / *return this fee (1 per attendee) to*

SYFAC 49 rue Gioffredo, 06000 NICE

Tél: +33.(0)4.93.80.14.87 - Fax : +33.(0)957.333.256. - E-mail : info@syfac.com

Nom - *Last Name* Prénom- *First Name*

Adresse - *Address* :

Code postal - *Zip code* Ville - *City*

Pays - *Country*

Tél. Fax

E-mail (**obligatoire** - *obligatory*) :

Attention : toutes les infos et confirmations se feront par e-mail. / Caution : All informations and confirmations are sent by e-mail

Inscription / Registration

	Avant / Before le 30/04/11	Après / After le 30/04/11	Sur place
- Syfac : Congressistes - <i>Delegates</i>	<input type="checkbox"/> 450 €	<input type="checkbox"/> 500 €	<input type="checkbox"/> 550 €
- Syfac : Assistante Dentaire - <i>Assistant</i>	<input type="checkbox"/> 230 €	<input type="checkbox"/> 280 €	<input type="checkbox"/> 330 €
- Syfac : Etudiants - <i>Students</i> : Nous contacter			
- Soft Tissue Day	<input type="checkbox"/> 600 €	<input type="checkbox"/> 650 €	NON
- Soft Tissue Day Gala Dinner : 12 mai - 19h30 (<i>At Monte Carlo with the speakers</i>)	<input type="checkbox"/> 100 €	<input type="checkbox"/> 100 €	<input type="checkbox"/> 120 €
	Somme due - <i>total amount</i> :		€

- Participera au Cocktail du mercredi soir (Offert) - *Participate in the Wednesday evening cocktail (Offered)* (K) (U)
 et sera accompagné d'1 personne. - *will be accompanied by 1 person*

Mode de paiement / Payment :

- Chèque Bancaire français en Euros à l'ordre de SYFAC - *french chek in euros ordered to Syfac*
 Chèque étranger en Euros à l'ordre de SYFAC : rajouter 15€ de frais bancaires (*add 15€ for foreign chek*)

Carte de Credit - *Credit card* : Visa Eurocard / Mastercard

N° de carte - *Card Number* : |_|_|_|_| |_|_|_|_| |_|_|_|_| |_|_|_|_|

Nom du propriétaire - *Name of cardholder* :

Cryptogramme - *3 digit code* : |_|_|_|_| Date d'expiration - *Expiry date* : |_|_|_| / |_|_|_|

Signature :

Annulation : 30-60j. avant le syfac: remboursement de 50%. 0-30j. avant le syfac : pas de remboursement



Nouvelle Banque de Tissus

Un choix de produits très large et unique

Cerabone®

Os bovin déprotéinisé : granules et blocs



Jason collagène®

Péricardium et Fleece



maxresorb®

Synthétique bi-phasique : granules, injectables & blocs



mucoderm®

Grefe conjonctive



maxgraft®

Os humain allogénique : granules et blocs



collprotect®

Membrane collagène



Ginginat®

Bain de bouche cicatrisant



Miambe® balloon

Sinus



Z'arch®

Grefe osseuse verticale

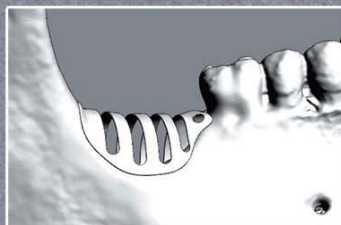

Osmed®

Expanseur de gencive



tissue engineering solutions

TLB

Tous Les Biomatiériaux .com

49, Rue Gioffredo - 06000 Nice

Tél. 04.93.62.91.85

Fax. 0957.333.256

info@tlbm.fr